NOROVIRUS FREINEZ LA PROPAGATION

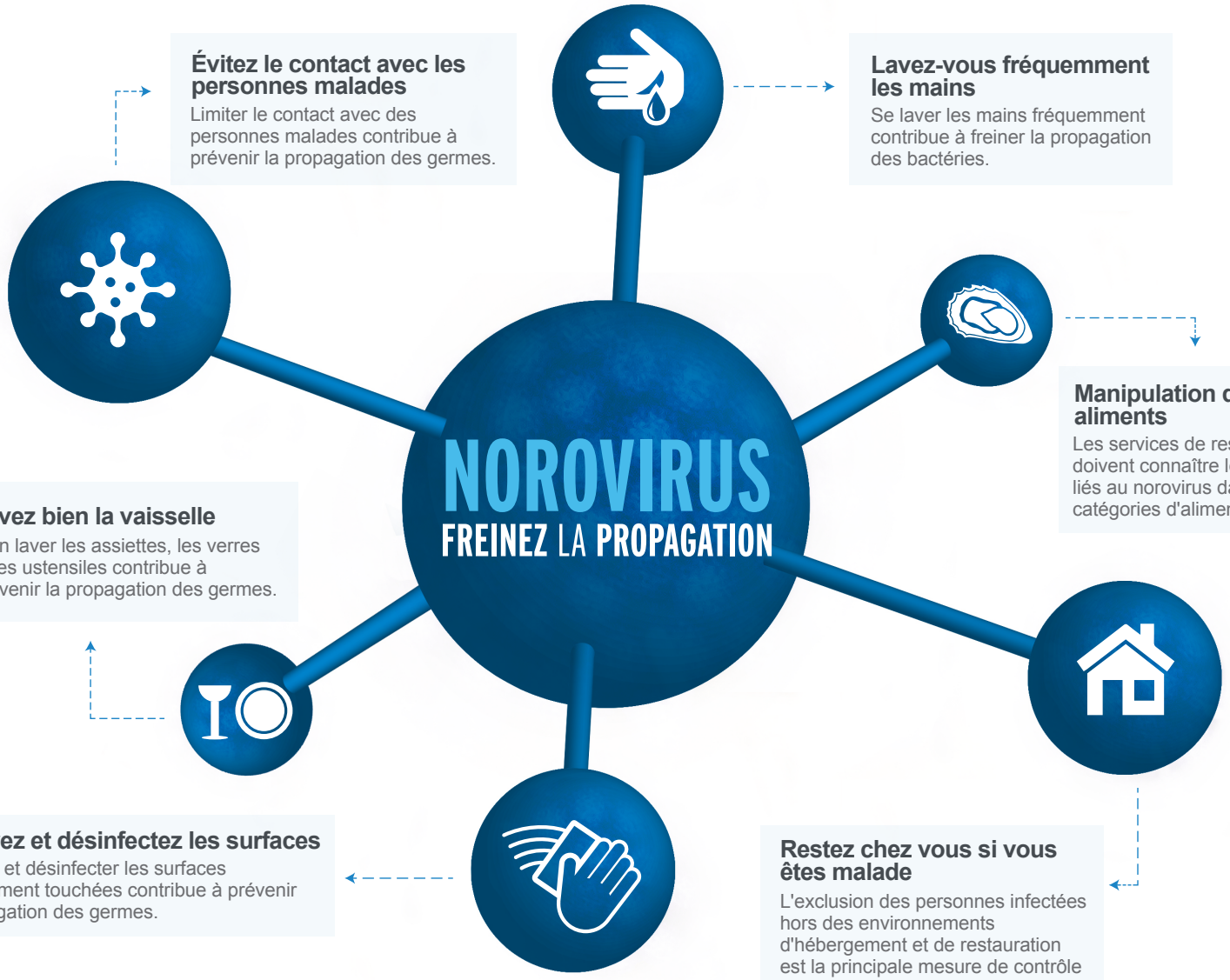

Évitez le contact avec les personnes malades

Limiter le contact avec des personnes malades contribue à prévenir la propagation des germes.

Lavez-vous fréquemment les mains

Se laver les mains fréquemment contribue à freiner la propagation des bactéries.

Manipulation des aliments

Les services de restauration doivent connaître les risques liés au norovirus dans certaines catégories d'aliments.

Lavez bien la vaisselle

Bien laver les assiettes, les verres et les ustensiles contribue à prévenir la propagation des germes.

Nettoyez et désinfectez les surfaces

Nettoyer et désinfecter les surfaces fréquemment touchées contribue à prévenir la propagation des germes.

Restez chez vous si vous êtes malade

L'exclusion des personnes infectées hors des environnements d'hébergement et de restauration est la principale mesure de contrôle du norovirus.

LA PROTECTION COMMENCE PAR LA PRÉVENTION

ECOLAB®
Everywhere It Matters.™